

MAGENTA Info

n° 38
Janvier 2026



*Le Maire et
le Conseil Municipal
vous souhaitent un Joyeux Noël
et vous présentent
leurs meilleurs vœux pour*

2026



MAGENTA



TRAVAUX



Giratoire: av.A.A.Thévenet + Réfection de la voirie rue de la Verrerie :
133 404.25 € HT (voirie) et 8 305.36 € HT (éclairage public) Financeur SIEM pour 1 489.85 €



Réfection: terrains de tennis / Printemps 2026 : 70 624 euros HT / Financeur Conseil départemental : 14 125 €

Embellissement: place Martyrs de la résistance par le service technique communal



Vidéoprotection: lancement des travaux 1^{er} trimestre 2026. Aide de l'Etat : 44 580 euros



Réfection : salle de petits/moyens école maternelle



Retour sur nos animations et nos prochains rendez-vous !

Ces derniers mois, la bibliothèque a vibré au rythme de plusieurs temps forts.

En juin, la **Fête de la Musique** a réuni petits et grands autour d'ateliers créatifs, d'une conteuse et d'un concert chaleureux. Nombreux sont venus partager ces moments à la bibliothèque.

L'automne a été marqué par les **heures du conte** et un **après-midi jeux de société spéciale Halloween** qui a rencontré un vif succès.

Fin novembre, nous avons eu le plaisir d'accueillir **trois auteurs locaux, Michel Juste, Sophie Job et Céline Bousquet**, venus rencontrer les lecteurs et échanger autour de leurs ouvrages. Un moment chaleureux et inspirant, qui a suscité de belles discussions.



A l'heure des contes



Vive la musique



Rencontrer des auteurs



Jouez si vous osez !



Les animations à venir

La fin d'année s'annonce tout aussi animée :

- **un atelier créatif spécial fêtes**

Samedi 20 décembre 2025 de 10h à 12h

- un après-midi jeux de société

Lundi 22 décembre 2025 de 16h à 18h30

- **une heure de conte de Noël**

Mercredi 24 décembre 2025 à 15h

Pour ces trois animations, les réservations sont conseillées



La bibliothèque participera également aux Nuits de la lecture en janvier 2026

- **une sieste contée apéritive**

Vendredi 23 janvier 2026 à 19h

réservations obligatoires : places limitées

- **une heure du conte douceur**

Pour les enfants et leurs parents

Samedi 24 janvier 2026 de 10h30 à 11h30

réservations obligatoires : places limitées



Réservations jusqu'au 21 janvier inclus

N'hésitez pas à venir partager ces moments chaleureux autour des livres, des histoires et du jeu
Et chaque mois, deux moments contés vous attendent, un mercredi et un samedi

SENIORS DE MAGENTA : VOTRE AVIS COMPTE !!!

La municipalité souhaite, pour l'année 2026, vous proposer une enquête portant sur les loisirs des séniors de Magenta, dont les résultats feront l'objet d'un retour afin de vous informer des actions envisagées.

Notre objectif est d'essayer de lutter contre l'isolement et restaurer le lien social par des moments de rencontres d'échanges et de convivialité au sein du « **Club Harmonie** » récemment renommé. Celui-ci est situé **5 rue de la République à Magenta**.



Messieurs n'hésitez plus vous êtes les bienvenus, amateur

de belote ou jeux de cartes venez en compagnie de vos amis !

Un après-midi rencontre sera proposé aux séniors qui le désirent le **mercredi 7 janvier 2026** dès **14h** pour partager une galette et faire connaissance.



Après avoir rempli le questionnaire (voir page suivante) vous pourrez le détacher et le déposer en Mairie à l'accueil ou bien encore le remplir directement en ligne sur le site de la commune de Magenta : (<https://www.ville-magenta.fr/>), puis le renvoyer sur l'adresse mail: mairie@ville-magenta.fr

Retour au plus tard fin janvier.

Merci pour votre participation, nous attendons vos retours avec impatience.

Horaire du Club Harmonie: le Mercredi de 14h à 18h



Bonnes Fêtes de fin d'année à tous!!!

HORAIRES DE LA MAIRIE DU 22 AU 26 DECEMBRE 2025

Lundi/Mardi :
9h30-12h00 / 15h30-18h00
Mercredi : 9 h 30 - 12 h 00
Jeudi : Fermée
Vendredi : 8h30-13h00

HORAIRES DE LA MAIRIE DU 29/12/2025 AU 02/01/2026

Lundi /Mardi:
9 h 30 - 12 h 00 / 15 h 30 - 17 h 30
Mercredi 31 : 9 h 30 - 12 h 00
Jeudi et Vendredi : Fermée

HORAIRES DE LA MAIRIE DU 05/01/ AU 09/01/2026

Lundi/Mardi/Mercredi/Jeudi:
9 h 30 - 12 h 00 / 15 h 30 - 17 h 30
Vendredi : Fermée

QUESTIONNAIRE



1. Informations générales

Age :

Sexe : ☐ Femme ☐ Homme

Situation actuelle :

☐ Retraité ☐ Pré-retraité

Vivez-vous seul(e) ? ☐ oui ☐ non

Etes-vous valide ? ☐ oui ☐ non

Connaissiez-vous le foyer de personnes âgées situé rue de la République à

Magenta ? ☐ oui ☐ non

Vous y êtes – vous déjà rendu ?

☐ oui ☐ non

2. Vos habitudes actuelles

Participez-vous actuellement à des activités de loisirs ?

☐ Oui régulièrement ☐ Parfois

☐ Jamais

Si oui, lesquelles ?

Activités physiques

☐ Marche

☐ Gym douce

☐ Relaxation

☐ Pétanque

Activités culturelles

☐ Musée

☐ Lecture

☐ Théâtre

☐ Cinéma

Activités sociales (club ou associations), si oui lesquelles

Activités créatives

☐ Peinture,

☐ Couture,

☐ Jardinage,

☐ Musique

Qu'est-ce qui vous motive à participer à ces activités ?

☐ Rencontrer des gens

☐ Rester en forme

☐ Rompre la solitude

☐ Apprendre de nouvelles choses :

3. Les freins et difficultés

Quelles sont les principales difficultés que vous rencontrez pour pratiquer des loisirs ?

☐ Manque de transport

☐ Coût élevé

☐ Manque d'information

☐ Problème de santé

☐ Absence de structures adaptées

☐ Pas d'intérêt particulier

4. Vos envies et attentes

Quels types de loisirs aimeriez-vous pratiquer davantage ?

☐ Activités physiques adaptées

☐ Activités culturelles

☐ Sorties (restaurant...)

☐ Jeux de société

☐ Activités manuelles, bricolage, jardinage

Etes-vous disponible le mercredi après-midi ?

☐ oui ☐ non

Etes-vous intéressé par des activités intergénérationnelles ?

☐ oui ☐ non ☐ peut-être

Allez-vous à la bibliothèque de Magenta ? ☐ oui ☐ non

Etes-vous présent au repas des anciens ? si non pourquoi ?

5. Suggestions libres

Avez-vous des idées ou des souhaits pour améliorer l'offre de loisirs pour les seniors ?

ENFANCE

Accueil de Loisirs de Magenta



Accueille vos enfants de 3 à 12 ans en journée complète avec ou sans repas dans les locaux de l'Île Aux Enfants au 24 rue Anatole France à Magenta.

L'Équipe d'animation

Horaires...

De 7h30 à 17h30

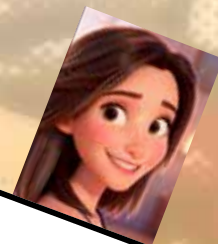

Dates d'ouverture...

Du 16 au 20 Février 2026 : inscription du 19 au 23 janvier 2026
Du 13 au 17 Avril 2026 : inscription du 23 au 27 mars 2026
Du 06 au 31 Juillet 2026 : inscription du 8 au 12 Juin 2026
Du 19 au 23 Octobre 2026 : inscription du 28 septembre au 02 octobre 2026



Mairie de Magenta - 1 rue Paul Gravet — ☎ 03.26.55.29.46
Fiche d'inscription disponible en mairie ou sur le site : www.ville-magenta.fr
Païement à l'inscription. Réservation à la semaine avec ou sans restauration.



INSCRIPTIONS SCOLAIRES 2026 - 2027

Pour les enfants :

- Nés en 2020 : entrant en CP
- Nés en 2023 pour l'entrée en maternelle
- Des nouveaux arrivants
- Pour le renouvellement cantine et périscolaire

Du 9 mars au 30 avril 2026

Dossier à retirer à la mairie de Magenta ou à télécharger sur le site :

www.ville-magenta.fr



Bulletin d'information édité par la Direction de la Communication de Magenta Mairie 1 rue Paul Gravet 51530 Magenta.
Tel.: 03-26-55-29-46 Fax: 03-26-55-74-74. Directeur de la publication: Laurent Madeline -
Rédacteur en chef : Laurent Madeline - Rédacteurs : Nenad, Émilie Henry, et Commission Communication
Photographies: Mairie de Magenta - Réalisation graphique: Nenad - Conception: Bulletin municipal Magenta -
Impression : Mairie de Magenta. Distribué par la Commune de Magenta janvier 2026.

La Mairie organise un séjour au Lac du Der (9 ans-12 ans) ALSH du 13 au 17 avril 2026

Tarif:
140€

places limitées
7 maximum

SEJOUR AU LAC DU DER en Champagne

Très prisé tant pour son environnement naturel que pour ses infrastructures ou sa base nautique, le lac du Der est l'endroit parfait pour passer une semaine en centre de loisirs. Non loin de Magenta, il est un point de chute idéal pour découvrir des activités nouvelles lors d'un séjour nautique.

Le lac du Der situé à la limite des départements de la Marne et de la Haute-Marne et à seulement 100 km de Magenta, est bien plus qu'un simple lac. C'est un véritable havre de paix qui permet aux enfants de profiter des différentes activités nautiques comme la voile, le kayak ou encore le dragon-boat.

L'autre intérêt de ce lac artificiel c'est de pouvoir faire des sorties en forêt pour découvrir l'accrobranche ou des balades en vélos le long de la digue en toute sécurité.

Sa grande force réside dans ses structures d'accueil et ses possibilités d'activités. C'est qu'il s'agit d'une véritable base de loisirs avec un self-service pour la restauration. Outre les structures gonflables et autres activités nautiques, les enfants pourront visiter une ferme pédagogique ainsi qu'une chèvrerie du fait de la proximité avec le lac du Der.



Le Séjour au Lac du Der est ouvert pour les enfants de Magenta et extérieurs, scolarisés sur la commune et extérieurs.
Formulaire d'inscription et programme de la semaine à retirer en Mairie à partir du 19 janvier 2026 ou remplir sur le site : www.ville-magenta.fr



FIN DES INSCRIPTIONS LE 27 MARS 2026. RENSEIGNEMENTS/INSCRIPTIONS AU 03-26-55-29-46

O.M.

▶ Collecte des ordures ménagères

RECYCLABLES

▶ Collecte des emballages ménagers et papiers

BIO.

▶ Collecte des biodéchets de cuisine

AVANCÉE

❗ **Soyez attentifs aux jours de collecte :**

- Collecte du 01/05/2026 avancée au 29/04/2026
- Collecte du 25/12/2026 avancée au 23/12/2026
- Collecte du 01/01/2027 avancée au 30/12/2026

Retrouvez les horaires des déchèteries sur :
www.epernay-agglo.fr

Pour tous renseignements :
infodechets@epernay-agglo.fr
ou 03 26 56 47 15

Préparez l'environnement.
n'imprimez ce calendrier que si nécessaire !

JANVIER 2026	FÉVRIER 2026	MARS 2026	AVRIL 2026	MAI 2026	JUIN 2026
1 J	1 D	1 D	1 M	1 V	1 L
2 V	2 L	2 L	2 J	2 S	2 M
3 S	3 M	3 M	3 V	3 D	3 M
4 D	4 M	4 M	4 S	4 L	4 J
5 L	5 J	5 J	5 D	5 M	5 V
6 M	6 V	6 V	6 L	6 M	6 S
7 M	7 S	7 S	7 M	7 J	7 D
8 J	8 D	8 D	8 M	8 V	8 L
9 V	9 L	9 L	9 J	9 S	9 M
10 S	10 M	10 M	10 V	10 D	10 M
11 D	11 M	11 M	11 S	11 L	11 J
12 L	12 J	12 J	12 D	12 M	12 V
13 M	13 V	13 V	13 L	13 M	13 S
14 M	14 S	14 S	14 M	14 J	14 D
15 J	15 D	15 D	15 M	15 V	15 L
16 V	16 L	16 L	16 J	16 S	16 M
17 S	17 M	17 M	17 V	17 D	17 M
18 D	18 M	18 M	18 S	18 L	18 J
19 L	19 J	19 J	19 D	19 M	19 V
20 M	20 V	20 V	20 L	20 M	20 S
21 M	21 S	21 S	21 M	21 J	21 D
22 J	22 D	22 D	22 M	22 V	22 L
23 V	23 L	23 L	23 J	23 M	23 M
24 S	24 M	24 M	24 V	24 D	24 M
25 D	25 M	25 M	25 S	25 L	25 J
26 L	26 J	26 J	26 D	26 M	26 V
27 M	27 V	27 V	27 L	27 M	27 S
28 M	28 S	28 S	28 M	28 V	28 D
29 J	29 D	29 D	29 M	29 V	29 L
30 V	30 L	30 L	30 J	30 S	30 M
31 S	31 M	31 M	31 M	31 D	31 M

JUILLET 2026	AOÛT 2026	SEPTEMBRE 2026	OCTOBRE 2026	NOVEMBRE 2026	DÉCEMBRE 2026
1 M	1 S	1 M	1 J	1 D	1 M
2 J	2 D	2 M	2 V	2 L	2 M
3 V	3 L	3 J	3 S	3 M	3 J
4 S	4 M	4 V	4 D	4 M	4 V
5 D	5 M	5 S	5 L	5 J	5 S
6 L	6 J	6 D	6 M	6 V	6 D
7 M	7 V	7 L	7 M	7 S	7 L
8 M	8 S	8 M	8 J	8 D	8 M
9 J	9 D	9 M	9 V	9 L	9 M
10 V	10 L	10 J	10 S	10 M	10 J
11 S	11 M	11 V	11 D	11 M	11 V
12 D	12 M	12 S	12 L	12 M	12 S
13 L	13 J	13 D	13 M	13 V	13 D
14 M	14 V	14 L	14 M	14 S	14 L
15 M	15 S	15 M	15 J	15 D	15 M
16 J	16 D	16 M	16 V	16 L	16 M
17 V	17 L	17 V	17 S	17 M	17 J
18 S	18 M	18 D	18 L	18 M	18 V
19 D	19 M	19 S	19 L	19 J	19 S
20 L	20 V	20 D	20 M	20 V	20 D
21 M	21 L	21 L	21 M	21 S	21 L
22 M	22 S	22 M	22 J	22 D	22 M
23 J	23 D	23 M	23 V	23 L	23 M
24 V	24 L	24 J	24 S	24 M	24 J
25 S	25 M	25 V	25 D	25 M	25 V
26 D	26 M	26 L	26 S	26 J	26 S
27 L	27 J	27 D	27 M	27 V	27 D
28 M	28 V	28 L	28 M	28 S	28 L
29 M	29 S	29 M	29 J	29 D	29 M
30 J	30 D	30 M	30 V	30 L	30 M
31 V	31 L	31 M	31 S	31 D	31 J



Attention !
Collecte à
partir de 4h,
je présente
mes déchets
la veille à
partir de 19h.